

ŞARKI UŞŞÂK

DEVRI HINDİ

FENNİ B.

LEP LE RİN GÖR DÜN U SAN ZİM



GON ÇE DEN GON ÇE DEN



GEÇ TİM EL HÂ NİN LA BÜL BÜL



DEN DE BÜL BÜL DEN DE BEN



BEN Gİ Bİ EL BET SA NÂ DIR



HER GÖ REN AH HER GÖ REN



NEV Cİ ŞÂ NİM GÖL DE SEN BÜL

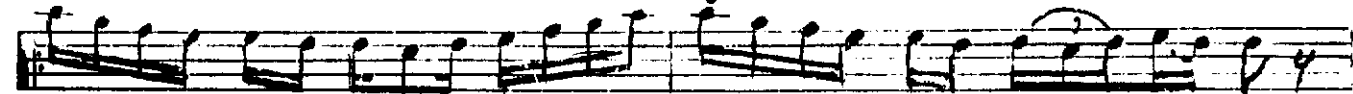

BÜL DE SEN BÜL BÜL DE SEN ARA NAĞMESİ

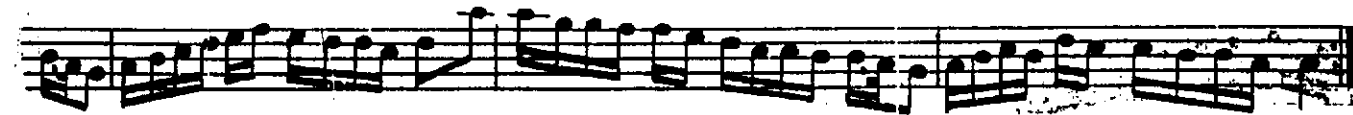

bu şarkı piyasaya çıkmış iscede yanlış okunmaktadır